Santé et urbanisme :

Aller vers des pratiques plus intégrées et collaboratives

Plateforme d'échange 26 novembre 2020

AGENCE D'URBANISME Région de Reims
DÉVELOPPEMENT & PROSPECTIVE

LA SANTÉ : DE QUOI PARLE-T-ON ?

La santé : un concept multidimensionnel

Définition OMS de 1946

« La santé est un état de complet bien-être physique, mental et social, qui ne consiste pas seulement en une absence de maladie ou d'infirmité »

- Pas uniquement des maladies : cancers, maladies cardio-vasculaires… et stress, isolement, addictions…
- Importance accordée à la promotion de la santé
- Approche globale : déterminants individuels et environnementaux, sociaux et éco

De multiples déterminants

Facteurs qui influencent l'état de santé, soit de façon isolé, soit en association avec d'autres facteurs. Plusieurs types de déterminants :

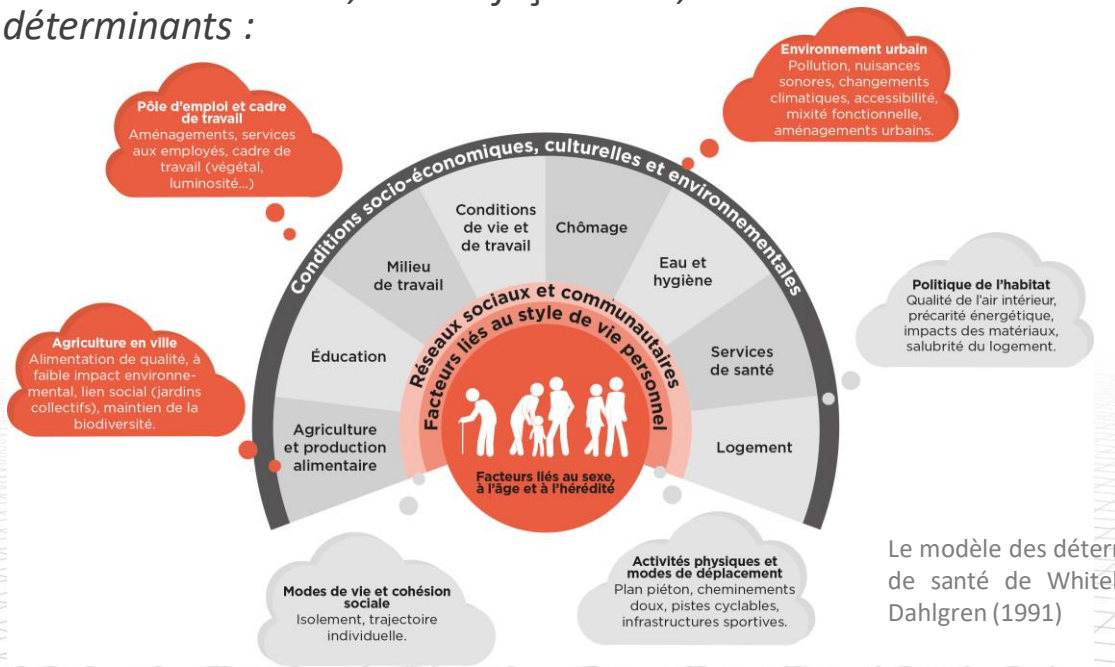

Le modèle des déterminants de santé de Whitehead & Dahlgren (1991)

Liens entre déterminants de santé et état de santé

Une question complexe

L'impact d'un déterminant sur la santé est caractérisé soit de manière ***quantitative ou qualitative****. Cela dépend :*

- Du type de déterminant
- De l'état des connaissances
- De la disponibilité des données

Des liens directs et établis :

exposition à l'amiante, tabagisme ➔ cancer

D'autres plus indirects et combinés :

liens statistiques, causalités beaucoup plus difficiles à établir

ex : liens de causalité entre Espaces Verts et la Santé…

Liens de causalité entre les Espaces Verts* et la Santé

Figure 4 : Proposition d'une représentation graphique des liens de causalité entre les espaces verts et la santé

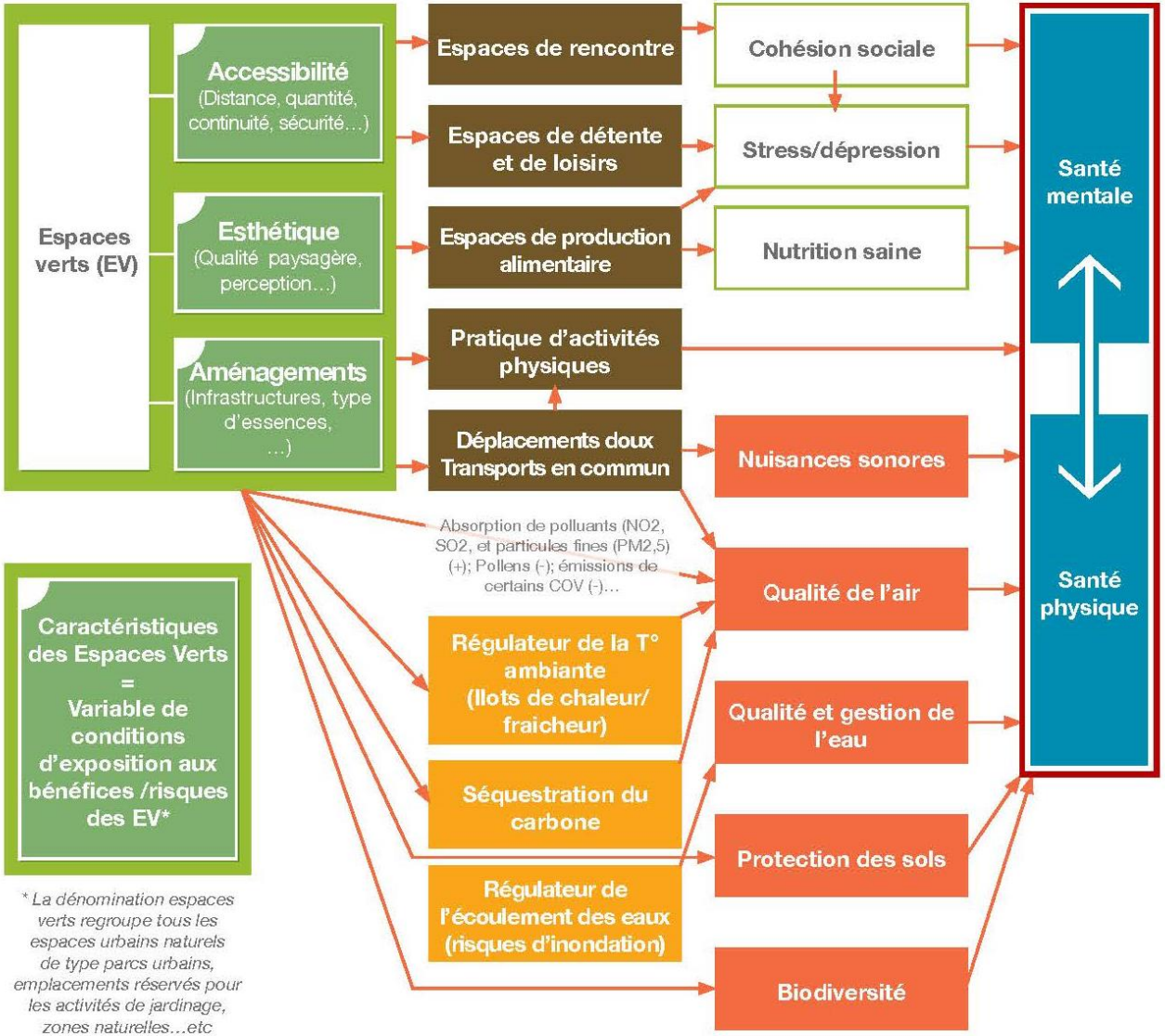

** La dénomination espaces verts regroupe tous les espaces urbains naturels de type parcs urbains, emplacements réservés pour les activités de jardinage, zones naturelles…etc*

Crédit : Roué Le Gall A., 2013

AGENCE D'URBANISME Région de Reims

COMMENT AGIR SUR LA SANTÉ ?

La santé, c'est l'affaire de tous !

L'état de santé est le résultat du cumul d'exposition aux déterminants de santé

Les projets d'aménagement et d'urbanisme produisent des effets

L'aménagement du territoire

La mise à disposition d'une offre de logements répondant aux besoins de tous

…

➔ ***Besoin d'un cadre d'analyse*** *pour structurer les réflexions et s'approprier les connaissances scientifiques*

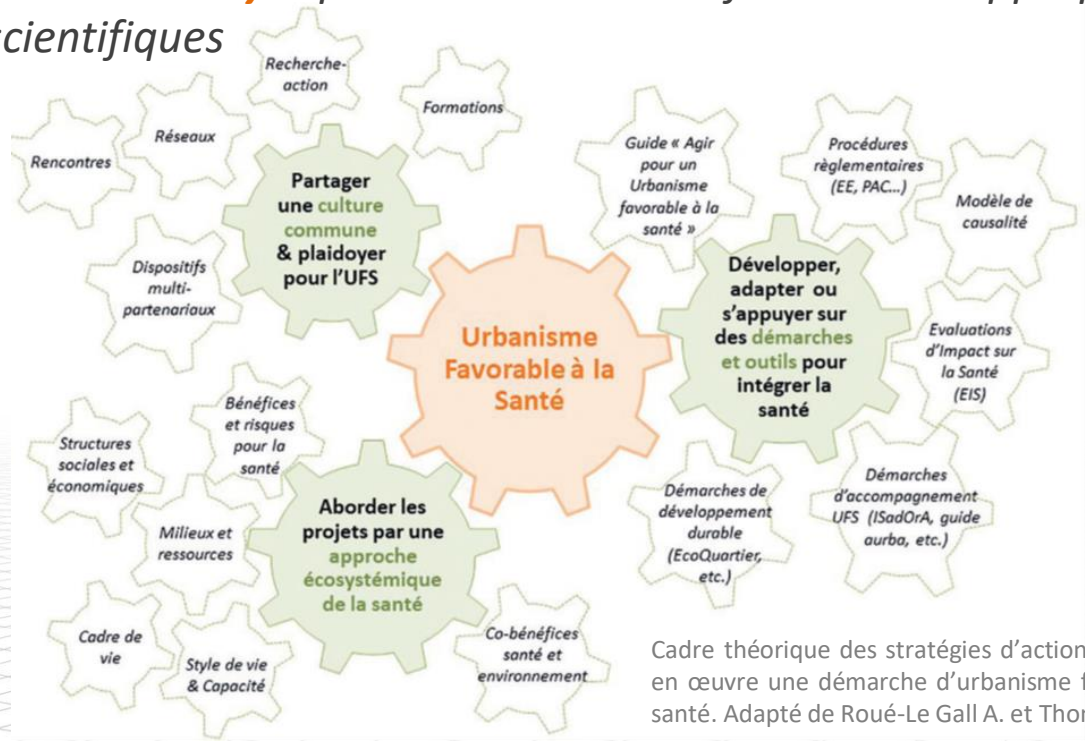

Cadre théorique des stratégies d'action pour mettre en œuvre une démarche d'urbanisme favorable à la santé. Adapté de Roué-Le Gall A. et Thomas M.-F.

QUELQUES RÉFÉRENCES

Nos références

Guide EHESP/DGS.« Agir pour un urbanisme favorable à la santé, concepts & outils » Roué Le Gall, A., Le Gall, J., Potelon, J-L., Cuzin, Y., 2014

Roué Le Gall, A., Lemaire N., 2017 « Urbanisme favorable à la santé » YearBook Santé et Environnement 2017 ERS